

Legende

	Änderungsbereich		Schutzgebietsvorschlag: LSG-Vorschlag -Vilser Gebirge
	Landwirtschaftliche Nutzfläche		Waldflächen mit besonderer Bedeutung für den Bodenschutz
	Waldflächen		Vorrangfläche für den Rohstoffabbau lt. Regionalplan
	örtliche Straße und landwirtschaftliches Wegenetz		Landschaftliches Vorbehaltsgebiet lt. Regionalplan
			Flächen für Maßnahmen zum Schutz, zur Pflege und zur Entwicklung der Landschaft (im Rahmen von Ausgleichs- und Ersatzmaßnahmen)

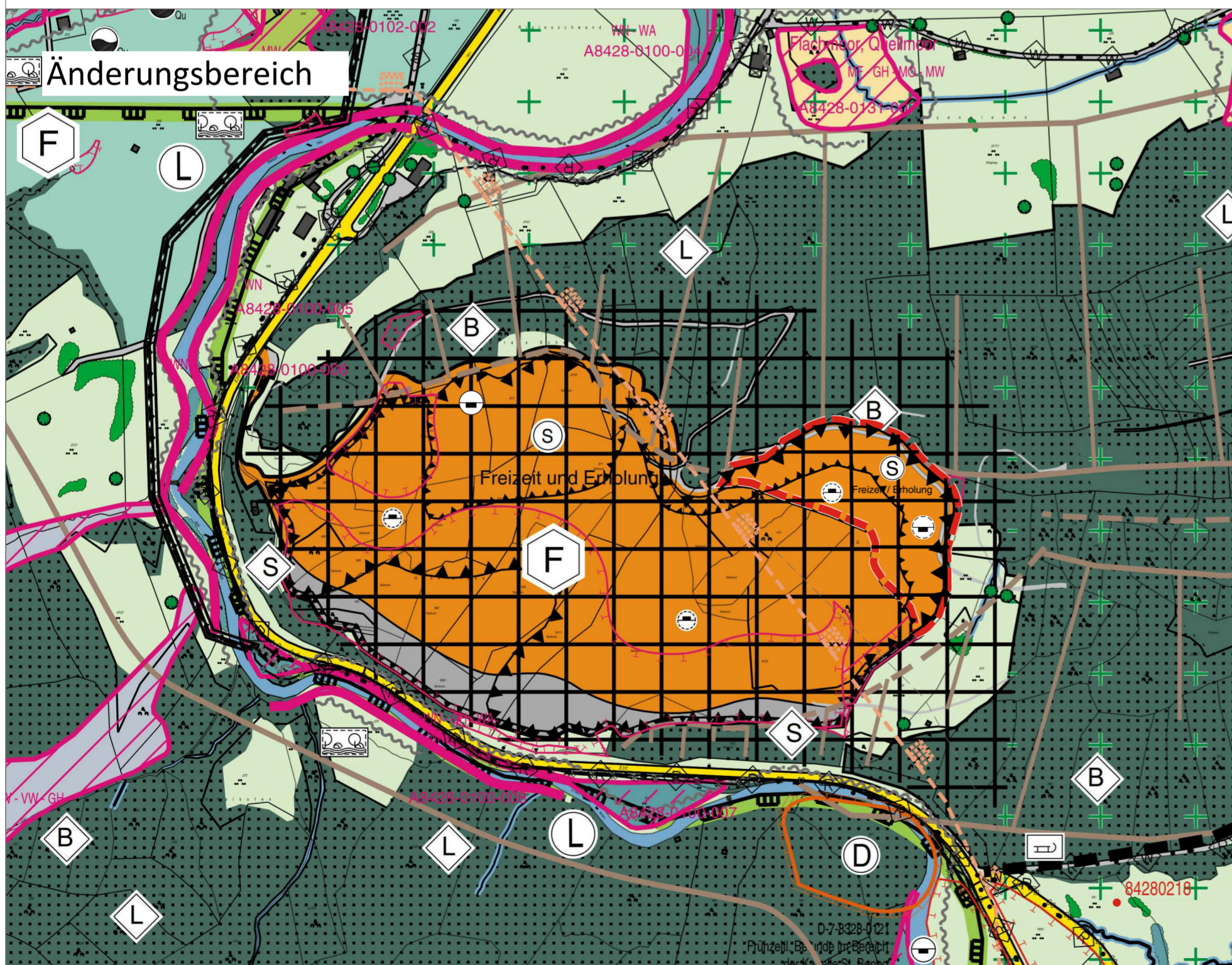

Legende

	Änderungsbereich		Flächen für Abgrabungen
	Sondergebiet Freizeit und Erholung		Flächen für Aufschüttungen
	landwirtschaftliches Wegenetz		Flächen für Maßnahmen zum Schutz, zur Pflege und zur Entwicklung der Landschaft (im Rahmen von Ausgleichs- und Ersatzmaßnahmen)

Verfahrensvermerke 2. Flächennutzungsplanänderung

- Der Gemeinderat der Marktgemeinde Wertach hat in der Sitzung vom 10.10.2019 die Aufstellung der 2. Flächennutzungsplanänderung beschlossen. Der Aufstellungsbeschluss wurde am 15.10.2019 ortsüblich bekannt gemacht.
- Die frühzeitige Öffentlichkeitsbeteiligung gemäß § 3 Abs. 1 BauGB mit öffentlicher Darlegung und Anhörung für den Vorentwurf der 2. Flächennutzungsplanänderung in der Fassung vom 10.10.2019 hat in der Zeit vom 25.11.2019 bis 24.12.2019 stattgefunden.
- Die frühzeitige Beteiligung der Behörden und sonstigen Träger öffentlicher Belange gemäß § 4 Abs. 1 BauGB für den Vorentwurf der 2. Flächennutzungsplanänderung in der Fassung vom 10.10.2019 hat in der Zeit vom 26.11.2019 bis 24.12.2019 stattgefunden.
- Zu dem Entwurf der 2. Flächennutzungsplanänderung in der Fassung vom 09.01.2020 wurden die Behörden und sonstigen Träger öffentlicher Belange gemäß § 4 Abs. 2 BauGB in der Zeit vom bis beteiligt.
- Der Entwurf der 2. Flächennutzungsplanänderung in der Fassung vom wurde mit der Begründung gemäß § 3 Abs. 2 BauGB in der Zeit vom bis öffentlich ausgelegt.
- Die Marktgemeinde Wertach hat mit Beschluss des Gemeinderats vom die 2. Flächennutzungsplanänderung in der Fassung vom festgestellt.

Markt Wertach, den (Siegel)

 (1. Bürgermeister Eberhard Jehle)

- Das Landratsamt hat die 2. Flächennutzungsplanänderung mit Bescheid vom AZ gemäß § 6 BauGB genehmigt.

8. Ausgefertigt
 Markt Wertach, den (Siegel)

 (1. Bürgermeister Eberhard Jehle)

- Die Erteilung der Genehmigung der 2. Flächennutzungsplanänderung wurde am gemäß § 6 Abs. 5 BauGB ortsüblich bekannt gemacht. Die 2. Flächennutzungsplanänderung ist damit in Kraft getreten.

Markt Wertach, den (Siegel)

 (1. Bürgermeister Eberhard Jehle)

Übersichtslageplan M 1:25.000

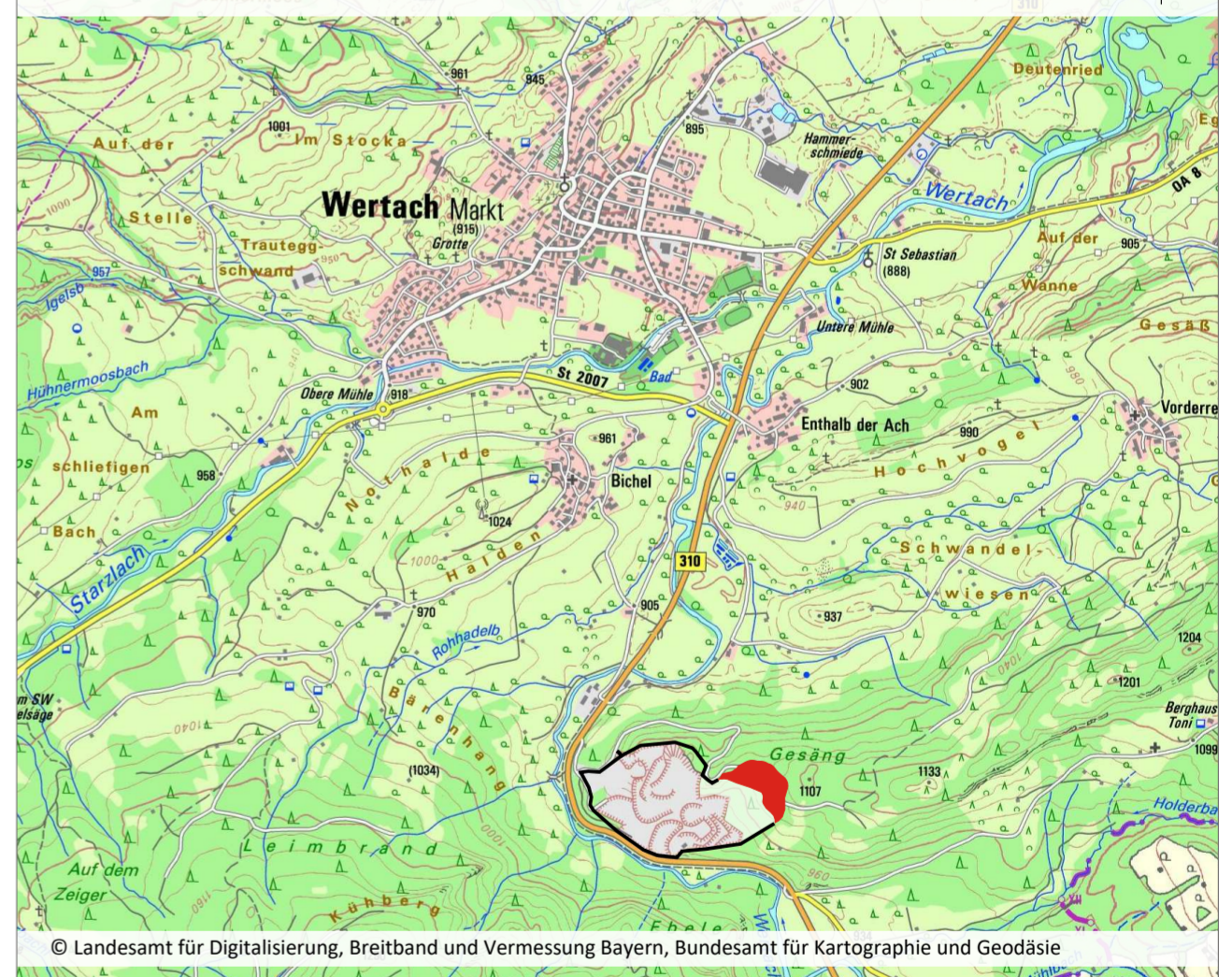

Projekt / Bauvorhaben:
2. Änderung des Flächennutzungsplanes mit integriertem Landschaftsplan im Bereich Sondergebiet "Steinbruch Wertach"

Planbezeichnung: Zeichnerischer Teil Entwurf	Plan Nr.: 1.00
--	--------------------------

Auftraggeber / Bauherr: Marktgemeinde Wertach Rathausstraße 3 87497 Wertach	Maßstab: 1:5.000						
	<table border="0"> <tr> <td>Plandatum:</td> <td>09.01.2020</td> </tr> <tr> <td>Projekt Nr.:</td> <td>5366</td> </tr> <tr> <td>Bearbeiter/in:</td> <td>RG</td> </tr> </table>	Plandatum:	09.01.2020	Projekt Nr.:	5366	Bearbeiter/in:	RG
Plandatum:	09.01.2020						
Projekt Nr.:	5366						
Bearbeiter/in:	RG						

	LARS consult Gesellschaft für Planung und Projektentwicklung mbH Bahnhofstraße 20 D - 87700 Memmingen Fon: +49 (0)8331 4904-0 Fax: +49 (0)8331 4904-20	Döllgaststraße 12 D - 86199 Augsburg Fon: +49 (0)821 455459-0 Fax: +49 (0)821 455459-20	Urheberrechtlich geschützt! © 2020 LARS consult GmbH E-Mail: info@lars-consult.de Web: www.lars-consult.de
	Koordinatensystem: DHDN/3.Gauss3d-4 Plot erstellt am: 22.01.2020 Blattgröße: 0.47m x 0.58m = 0.27 m2		Dateipfad: L:\5366 ...uch\01-Bebauungsplan_1-Änderung\04-CAD\02-Entwurf\200109_5366_E_FNP-Änderung.dwg