

### Legende

- Änderungsbereich
- Landwirtschaftliche Nutzfläche
- Waldflächen
- örtliche Straße und landwirtschaftliches Wegenetz
- Waldflächen mit besonderer Bedeutung für den Bodenschutz
- Vorrangfläche für den Rohstoffabbau lt. Regionalplan
- Landschaftliches Vorbehaltsgebiet lt. Regionalplan
- Flächen für Maßnahmen zum Schutz, zur Pflege und zur Entwicklung der Landschaft (im Rahmen von Ausgleichs- und Ersatzmaßnahmen)

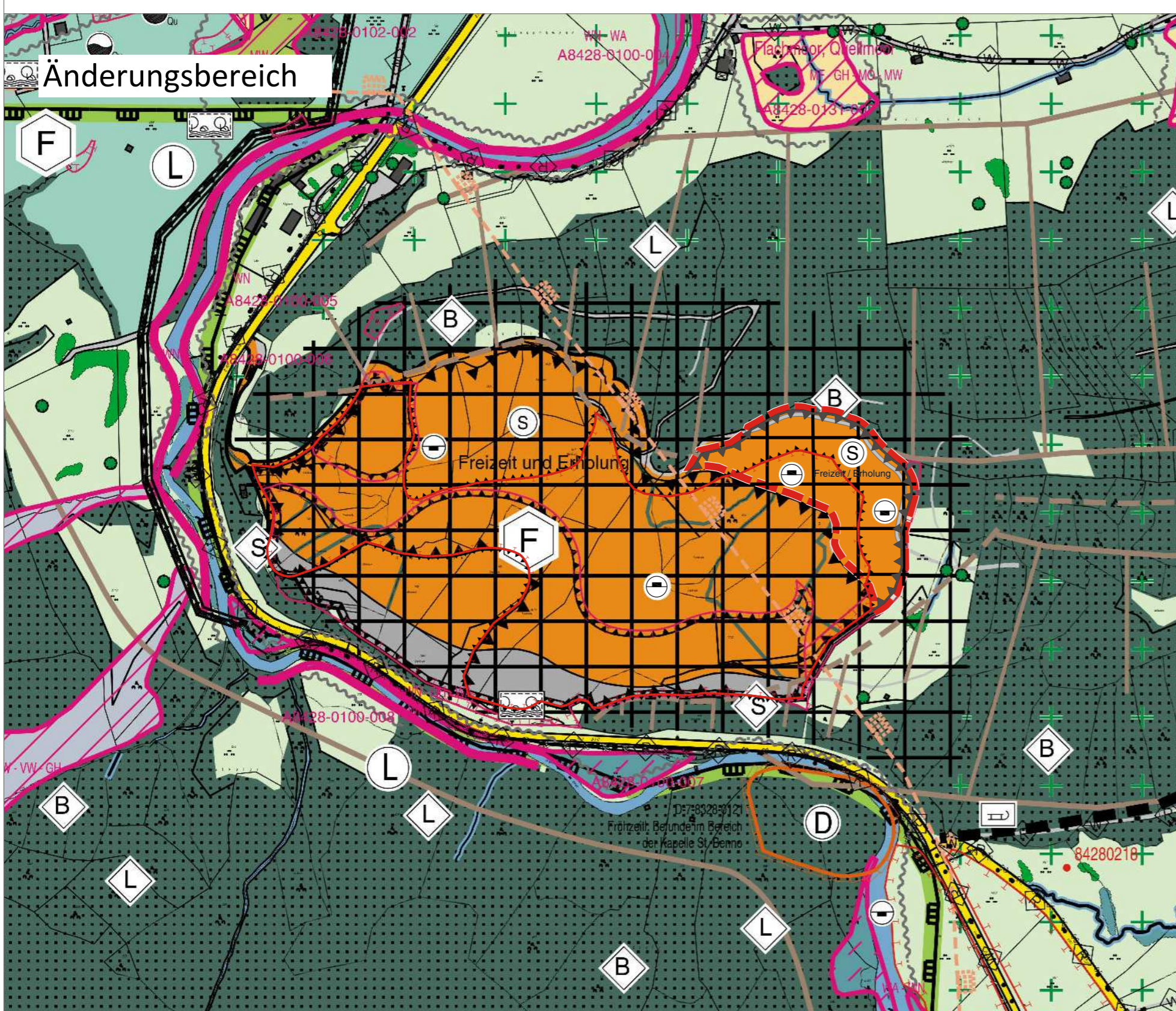

### Legende

- Änderungsbereich
- Sondergebiet Freizeit und Erholung
- landwirtschaftliches Wegenetz
- Erweiterung der Flächen für Abgrabungen
- Erweiterung der Flächen für Aufschüttungen
- Flächen für Maßnahmen zum Schutz, zur Pflege und zur Entwicklung der Landschaft (im Rahmen von Ausgleichs- und Ersatzmaßnahmen)

### Verfahrensvermerke 2. Flächennutzungsplanänderung

1. Der Gemeinderat der Marktgemeinde Wertach hat in der Sitzung vom 10.10.2019 die Aufstellung der 2. Flächennutzungsplanänderung beschlossen. Der Aufstellungsbeschluss wurde am 15.10.2019 ortsüblich bekannt gemacht.
2. Die frühzeitige Öffentlichkeitsbeteiligung gemäß § 3 Abs. 1 BauGB mit öffentlicher Darlegung und Anhörung für den Vorentwurf der 2. Flächennutzungsplanänderung in der Fassung vom ..... hat in der Zeit vom ..... bis ..... stattgefunden.
3. Die frühzeitige Beteiligung der Behörden und sonstigen Träger öffentlicher Belange gemäß § 4 Abs. 1 BauGB für den Vorentwurf der 2. Flächennutzungsplanänderung in der Fassung vom ..... hat in der Zeit vom ..... bis ..... stattgefunden.
4. Zu dem Entwurf der 2. Flächennutzungsplanänderung in der Fassung vom ..... wurden die Behörden und sonstigen Träger öffentlicher Belange gemäß § 4 Abs. 2 BauGB in der Zeit vom ..... bis ..... beteiligt.
5. Der Entwurf der 2. Flächennutzungsplanänderung in der Fassung vom ..... wurde mit der Begründung gemäß § 3 Abs. 2 BauGB in der Zeit vom ..... bis ..... öffentlich ausgelegt.
6. Die Marktgemeinde Wertach hat mit Beschluss des Gemeinderats vom ..... die 2. Flächennutzungsplanänderung in der Fassung vom ..... festgestellt.

Markt Wertach, den ..... (Siegel)  
 .....  
 (1. Bürgermeister Eberhard Jehle)

7. Das Landratsamt hat die 2. Flächennutzungsplanänderung mit Bescheid vom ..... AZ ..... gemäß § 6 BauGB genehmigt.

8. Ausgefertigt  
 Markt Wertach, den ..... (Siegel)  
 .....  
 (1. Bürgermeister Eberhard Jehle)

9. Die Erteilung der Genehmigung der 2. Flächennutzungsplanänderung wurde am ..... gemäß § 6 Abs. 5 BauGB ortsüblich bekannt gemacht. Die 2. Flächennutzungsplanänderung ist damit in Kraft getreten.

Markt Wertach, den ..... (Siegel)  
 .....  
 (1. Bürgermeister Eberhard Jehle)

### Übersichtslageplan M 1:25.000

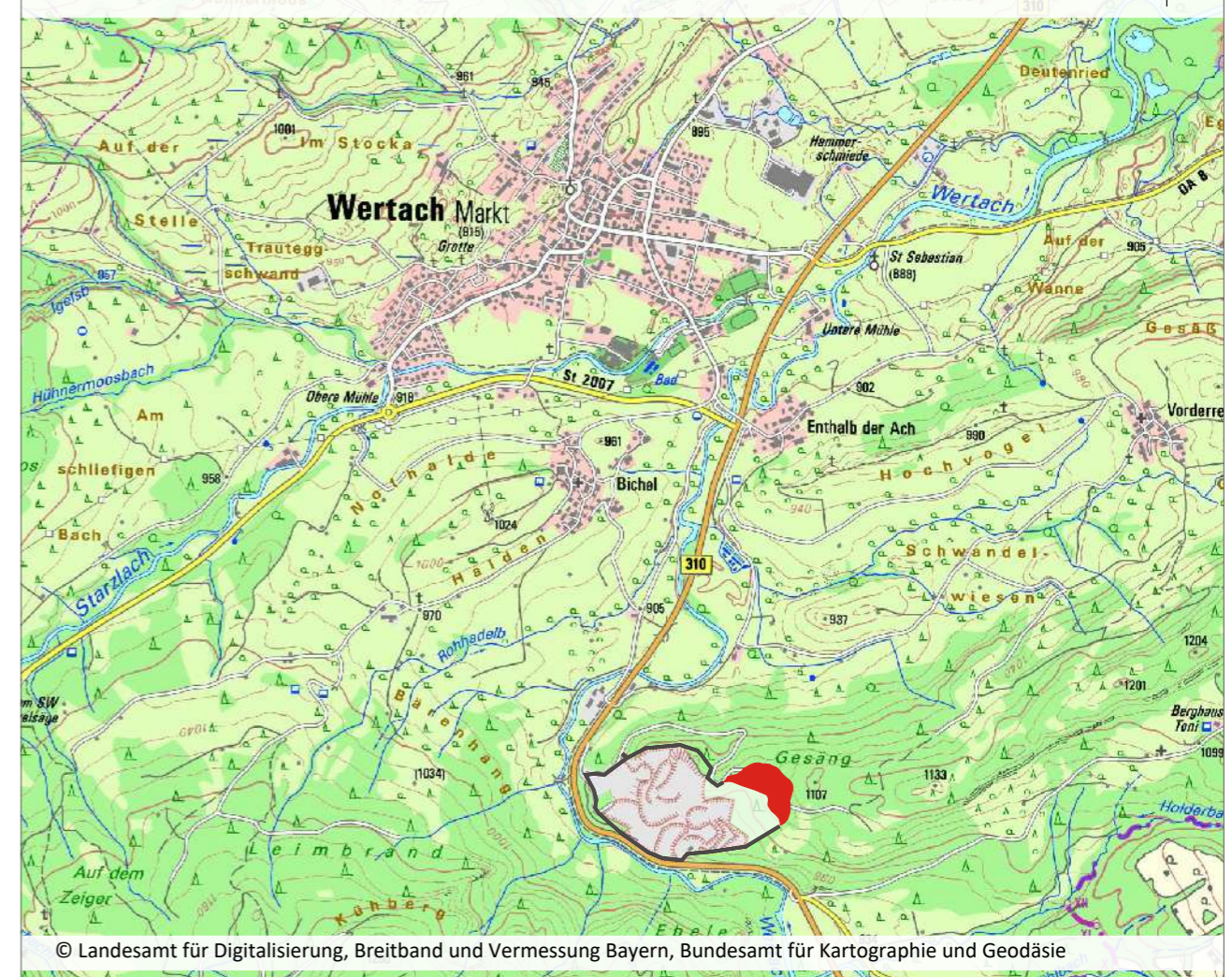

Projekt / Bauvorhaben:  
**2. Änderung des Flächennutzungsplanes mit integriertem Landschaftsplan im Bereich Sondergebiet Steinbruch Wertach**

Planbezeichnung:  
 Zeichnerischer Teil  
 Vorentwurf

Plan Nr.:  
**1.00**

Auftraggeber / Bauherr:  
 Marktgemeinde Wertach  
 Rathausstraße 3  
 87497 Wertach

Maßstab:  
**1:5.000**

Plandatum: 10.10.2019  
 Projekt Nr.: 5366  
 Bearbeiter/in: RG

**LARS consult** Gesellschaft für Planung und Projektentwicklung mbH  
 Bahnhofstraße 20 D-87700 Memmingen  
 Fon: +49 (0)8331 4904-0  
 Fax: +49 (0)8331 4904-20

Döllgaststraße 12 D-86199 Augsburg  
 Fon: +49 (0)821 455459-0  
 Fax: +49 (0)821 455459-20

Urheberrechtlich geschützt!  
 © 2019 LARS consult GmbH  
 E-Mail: info@lars-consult.de  
 Web: www.lars-consult.de

Koordinatensystem: DHDN/3\_Gauss3d-4 Plot erstellt am: 19.11.2019 Blattgröße: 0.47m x 0.58m = 0.27 m<sup>2</sup>  
 Dateipfad: L:\5366\_...01-Bebauungsplan\_1-Änderung\04-CAD\01-Vorentwurf\1911105\_5366\_V\_FNP-Änderung.dwg