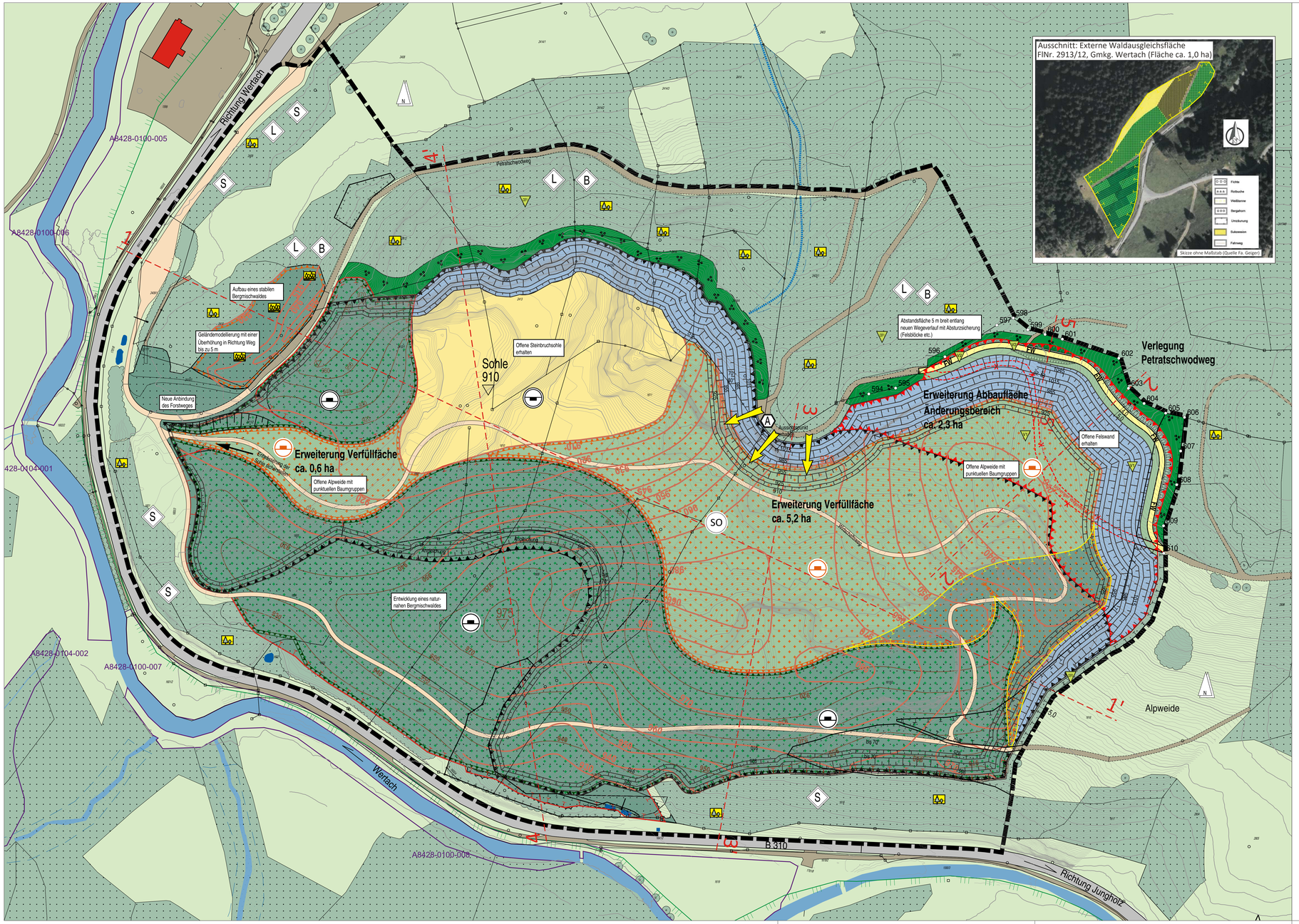

Legende

Abgrenzung Geltungsbereich zur 1. Änderung (entspricht bisherigem Geltungsbereich des Ursprungsbebauungsplanes)

Planungsrechtliche Festsetzungen zur Grünordnung gemäß § 9 BauGB

Art der baulichen Nutzung

SO — Sondergebiet (SO) Steinabbau mit Folgenutzung Freizeit und Erholung gem. § 10 BauNVO

Verkehrsflächen besonderer Zweckbestimmung

private Zufahrtswege bzw. Zufahrtsbereiche / Lage variabel

FW — Forstweg (Verlegung geplant)

Flächen für Aufschüttungen, Abgrabungen oder die Gewinnung von Bodenschätzen

Bisher genehmigte Flächen für Abgrabungen (Steinabbau)

Erweiterung der Flächen für Abgrabungen (Steinabbau)

Bisher genehmigte Flächen für Aufschüttungen / Lager für nicht verwertbares Material aus dem Steinbruch einschließlich Einbau von Fremdmaterial gemäß Eckpunktepapier

Erweiterung der Flächen für Aufschüttungen / Lager für nicht verwertbares Material aus dem Steinbruch einschließlich Einbau von Fremdmaterial gemäß Eckpunktepapier

Im Rahmen der Rekultivierungsplanung sind nach Abschluss der Abbautätigkeit, sofern es die Sicherheitsbestimmungen zulassen, folgende Nutzungen vorgesehen:

A — Aussichtspunkt erhalten

Aussichtsbereich erhalten

Anlage von Wirtschaftswegen innerhalb des Steinbruches

Nutzungsregelungen und Maßnahmen zum Schutz, zur Pflege und Entwicklung von Natur und Landschaft

Umgrenzung der bisher bereits genehmigten Ausgleichsflächen nach dem Naturschutzrecht /Waldgesetz

Umgrenzung von Waldausgleichsflächen für neuen Eingriff unter Berücksichtigung externer Ausgleichsflächen für Wald auf FlNr. 2913/12, Gmkg. Wertach

Entwicklung der Abbauwände als offener Felsstandort mit Entwicklung einer Felspaltenvegetation (Biotoptyp: FN) Teilweise Rückbau der Zwischenbermen in Absprache mit dem Markt Wertach

Erhaltung der Abbausohle als Rohbodenstandort mit Zulassung einer Initialsukzession

Entwicklung der rekultivierten Verfüllbereiche als naturnahen Bergmischwald mit Initialbepflanzung in Absprache mit der Unteren Naturschutzbehörde und der zuständigen Forstbehörde.

Entwicklung einer mageren Alpweide mit Anpflanzung punktueller Baumgruppen

Erhaltung des Waldes im Randbereich des Steinbruchs

Erhaltung und Entwicklung zu naturnahen Bergmischwald - Beständen

Sicherung der angeschnittenen Waldränder durch Unterpflanzung nach Absprache mit der Forstbehörde und den Grundstückseigentümern

Sicherung und Neuaufbau eines Bergmischwaldes als Sichtschutz auf einer Geländemodellierung

Sonstige Festsetzungen durch Planzeichen

Maßangabe in Meter

910 — Höhenlinien und Höhenangaben für die Abbautiefe der Sohle/ der Berme im Endzustand

Abbauböschung 70-80° (Endzustand)

Wegeböschung

930 — Bisher genehmigte Höhenlinien und Höhenangaben für die Wiederverfüllung im Endzustand

930 — Höhenlinien für die Erweiterung der Wiederverfüllung im Endzustand

Hinweise und nachrichtliche Übernahmen durch Planzeichen des Grünordnungsplanes

bestehende Ausgleichsflächen gem. Genehmigungsbescheid für bisherige Eingriffe

Wald mit besonderer Schutzfunktion (WFP 1997)

L — Landschaftsbild

B — Bodenschutz

S — Straßenschutz

A 0100-008 — amtliche Biotope

Landschaftsschutzgebiet "Grünten und Wertacher Hörnle"

Straße (B310)

Forstwege Bestand

Rückbau Petratschwodweg

Gewässer (Wertach)

Gehölze, Einzelbaum

Waldfläche Bestand

Wiese / Weide / Alpweide Bestand

Schlemmbecken / Entwässerung

Vorgezogene Artenschutzmaßnahme mit Nr. (siehe saP und Planzeichnung)

Vermeidungsmaßnahme mit Nr. (siehe saP und Planzeichnung)

Fortsetzung der Hinweise und nachrichtliche Übernahmen durch Planzeichen des Grünordnungsplanes

Tobel

Grundstücksgrenze mit Flurnummer

Höhenlinien, Vermessung Juli 2018 Fa. Geiger (außerhalb Steinbruchgebiet Bayerische Vermessungsverwaltung Juli 2008)

1 1' — Schnittlinie

Verfahrensvermerke: Grünordnungsplan

1. Der Gemeinderat der Marktgemeinde Wertach hat in der Sitzung vom 10.10.2019 die Aufstellung der 1. Änderung des Bebauungsplanes mit Grünordnung Sondergebiet "Steinbruch Wertach" beschlossen. Der Aufstellungsbeschluss wurde am 15.10.2019 ortsüblich bekannt gemacht.

2. Die frühzeitige Öffentlichkeitsbeteiligung gemäß § 3 Abs. 1 BauGB mit öffentlicher Darlegung und Anhörung für den Vorentwurf des Bebauungsplans in der Fassung vom 10.10.2019 hat in der Zeit vom ..... bis ..... stattgefunden.

3. Die frühzeitige Beteiligung der Behörden und sonstigen Träger öffentlicher Belange gemäß § 4 Abs. 1 BauGB für den Vorentwurf des Bebauungsplans in der Fassung vom ..... hat in der Zeit vom ..... bis ..... stattgefunden.

4. Zu dem Entwurf des Bauungsplans in der Fassung vom ..... wurden die Behörden und sonstigen Träger öffentlicher Belange gemäß § 4 Abs. 2 BauGB in der Zeit vom ..... bis ..... beteiligt.

5. Der Entwurf des Bebauungsplans in der Fassung vom ..... wurde mit der Begründung gemäß § 3 Abs. 2 BauGB in der Zeit vom ..... bis ..... öffentlich ausgelegt.

6. Die Marktgemeinde Wertach hat mit Beschluss des Gemeinderats vom ..... die 1. Änderung des Bebauungsplanes mit Grünordnung Sondergebiet "Steinbruch Wertach" in der Fassung vom ..... als Satzung beschlossen.

Markt Wertach, den .....

(Siegel)

.....

(1. Bürgermeister Eberhard Jehle)

7. Ausfertigung
Hiermit wird bestätigt, dass die 1. Änderung des Bebauungsplanes mit Grünordnung Sondergebiet "Steinbruch Wertach", bestehend aus dem Textteil, der Satzung sowie den dazu gehörenden örtlichen Bauvorschriften (Seite X bis X), und der Zeichnung in der Fassung vom __.__.____ dem Gemeinderatsbeschluss vom __.__.____ zu Grunde lag und diesem entspricht.

Markt Wertach, den .....

(Siegel)

.....

(1. Bürgermeister Eberhard Jehle)

8. Die 1. Änderung des Bebauungsplanes mit Grünordnung Sondergebiet "Steinbruch" wurde gemäß § 10 Abs. 3 BauGB am __.__.____ mit Hinweis auf § 44 Abs. 3 und § 215 BauGB ortsüblich bekannt gemacht. Der Bebauungsplan ist damit in Kraft getreten. Der Bebauungsplan wird zu jedermanns Einsicht im Rathaus des Marktes Wertach zu den üblichen Geschäftszeiten ausgelegt.

Markt Wertach, den .....

(Siegel)

.....

(1. Bürgermeister Eberhard Jehle)

Übersichtslageplan M 1:25.000

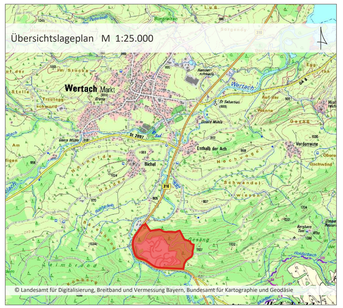
Wertach Markt
Wertach
Bad
Lilbach bei Ach
Hirnsberg
Hirnsberg Mühle
Hirnsberg Alm
Hirnsberg Alm
Hirnsberg
Hirnsberg Alm
Hirnsberg Alm
Hirnsberg Alm