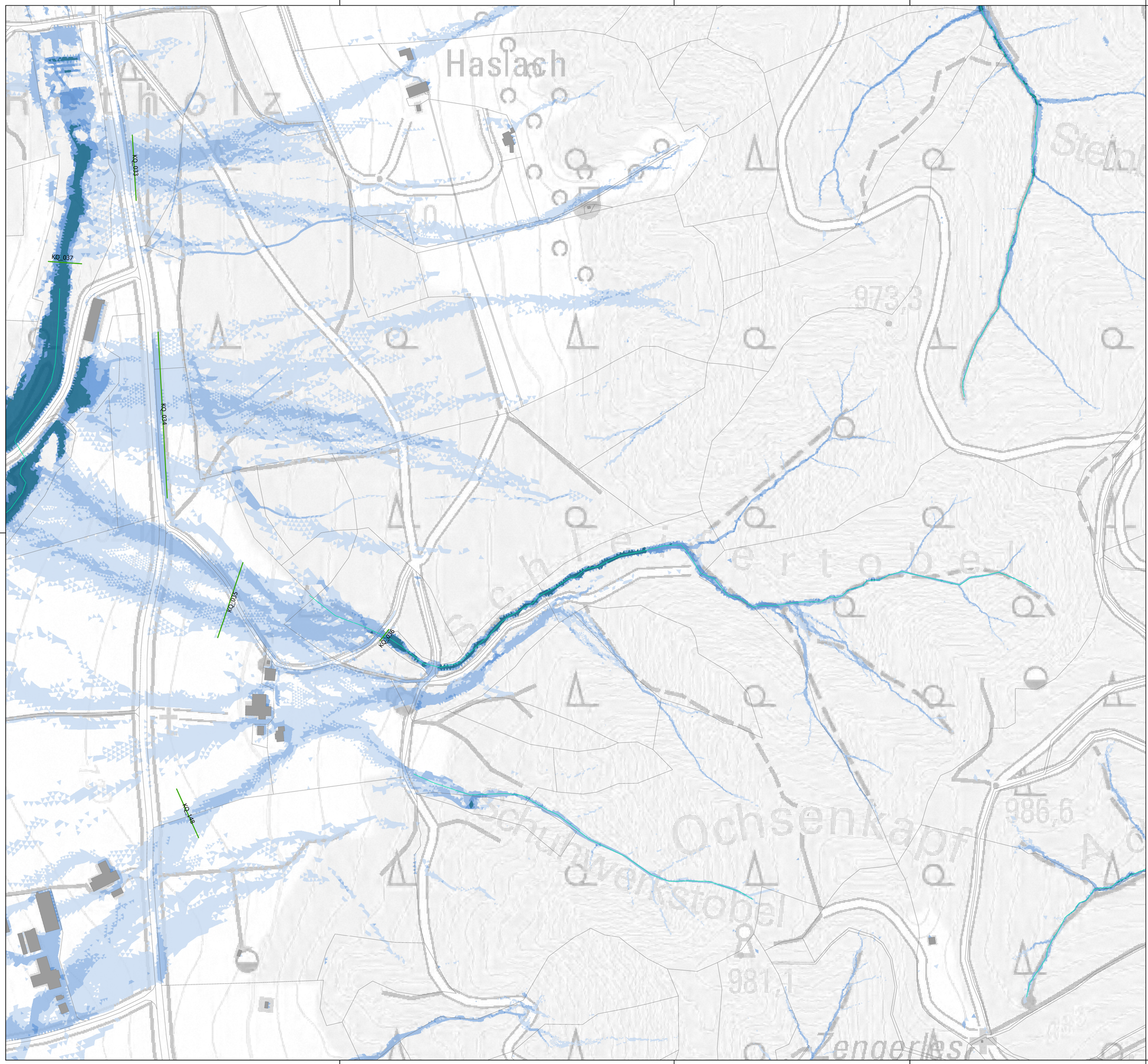

Legende

Maximale Überflutungstiefen
Extremes Abflussereignis, verschlämmt

- 5 - 10 cm
- > 10 - 50 cm
- > 50 - 100 cm
- > 100 cm

- Gewässer (HWGK)
- Gewässer (AWGN)
- Verdolung

- Gebäude
- ALKIS - Flurstück

- Modellgebiet
- Gemeindegrenze

- Kontrollquerschnitt

N

Daten aus dem Räumlichen Informations- und Planungssystem (RIPS) der Landesanstalt für Umwelt, Messungen und Naturschutz Baden-Württemberg, [02.05.2022]
Link: http://www.lubw.baden-wuerttemberg.de

Geobasisdaten © Landesamt für Geoinformation und Landentwicklung Baden-Württemberg (www.lgl-bw.de), Az.: 2851.9-1/19

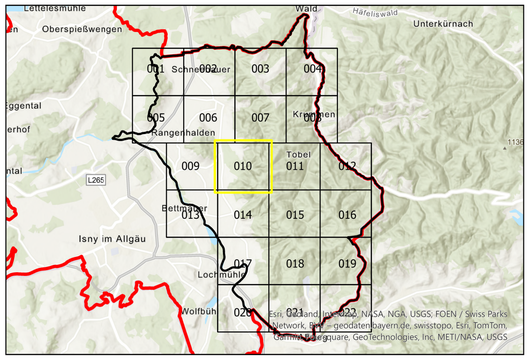

FASSNACHT INGENIEURE

Ziegeleistraße 3, 88410 Bad Wurzach
+49 7564 9306-0, info@fassnacht-ingenieure.de
www.fassnacht-ingenieure.de

Plan-Nr.:
8436049_UT_EXT_V_010

Planungsstand
Studie

Maßstab:
1:2.500

Koordinatensystem
UTM 32N NHN,
Status 170

Auftraggeber:
Stadt Isny
Wassertorstraße 1-3
88316 Isny im Allgäu

bearbeitet	SL
gezeichnet	SL
geprüft	FJU

Projekt:
G2201.01

Starkregenrisikomanagement
Starkregengefahrenkarte

Maximale Überflutungstiefen
Extremes Ereignis - verschlämmt

Anerkannt,

Bad Wurzach, 17.06.2024